



**ACADÉMIE  
DE BESANÇON**

*Liberté  
Égalité  
Fraternité*

Direction des services départementaux  
de l'éducation nationale  
du Jura

**Accompagnement des  
fonctionnaires stagiaires  
lauréats à 100 %  
2023-2024**

**« Entrée dans le métier »  
Livret d'accueil**

**Rentrée 2023**

**Jura - Académie de Besançon**

## SOMMAIRE

- 1. Organisation du système éducatif français**
- 2. Coordonnées des circonscriptions**
- 3. Service et formation des FSTG lauréats 100%**
- 4. Agenda de rentrée**
- 5. Coordonnées des tuteurs – PEMF**
- 6. Prise de fonction dans l'école d'exercice**
- 7. Tutorat des FSTG lauréats 100% par les PEMF**
- 8. Parcours M@gistère : tutoriel**

# 1. ORGANISATION DU SYSTÈME ÉDUCATIF FRANÇAIS

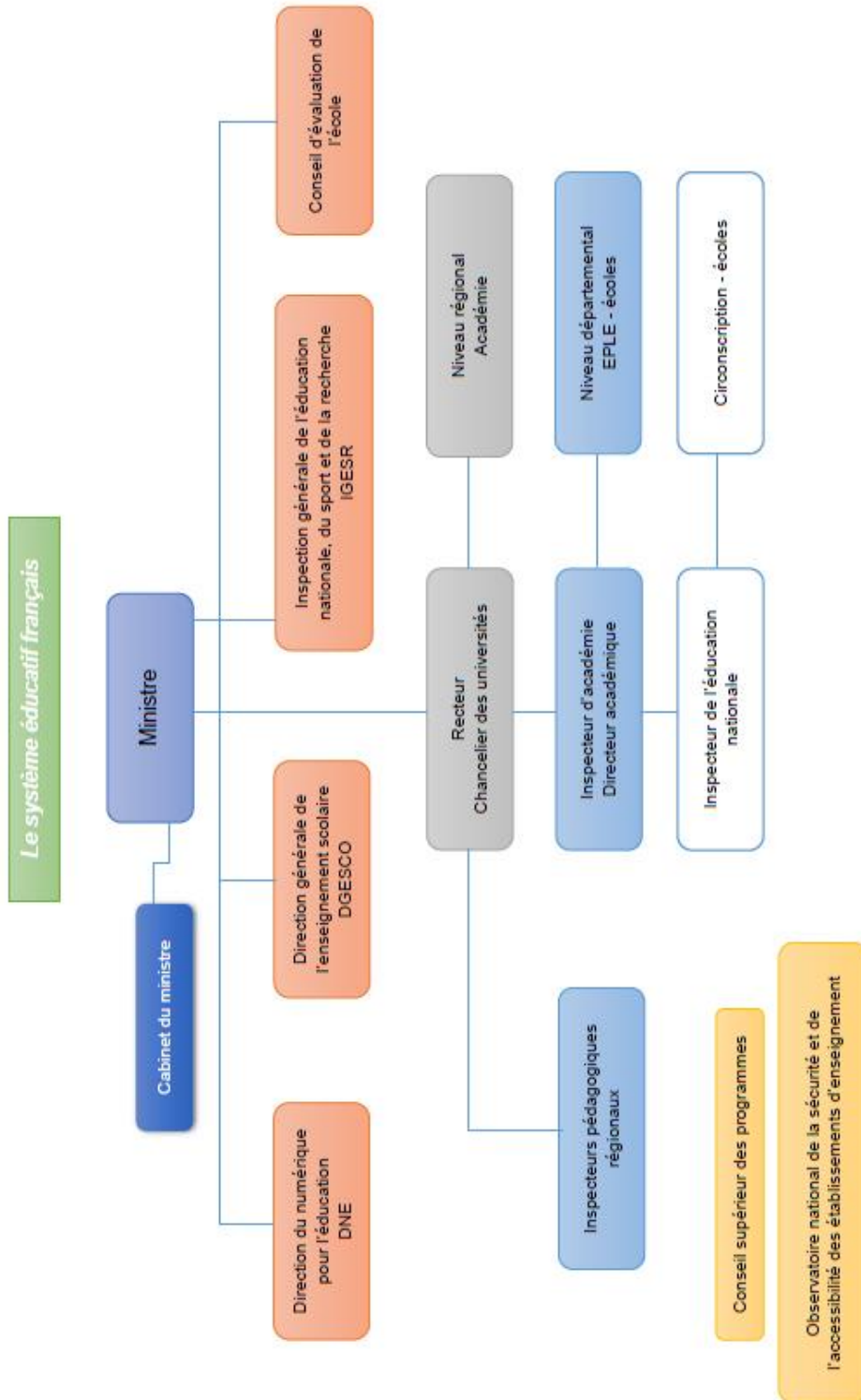

## 2. COORDONNÉES DES CIRCONSCRIPTIONS

| CIRCONSCRIPTION     | IEN et SECRETAIRES                            | ADRESSE  | TELEPHONE ET MAIL  |
|---------------------|---|--|--|
| <b>CHAMPAGNOLE</b>  | <b>Cyrille GILLOT</b><br>Pannir KICHENASSAMY  | Cité Javel - BP 90<br>39 300 Champagnole         | 03.84.52.05.18<br><a href="mailto:ce.ien.champagnole.dsden39@ac-besancon.fr">ce.ien.champagnole.dsden39@ac-besancon.fr</a> |
| <b>DOLE NORD</b>    | <b>Stéphane LASCAUX</b><br>Nadia GABRIELE     | 69 rue de Crissey<br>39 100 Dole                 | 03.84.72.00.93<br><a href="mailto:ce.dole-nord.dsden39@ac-besancon.fr">ce.dole-nord.dsden39@ac-besancon.fr</a>             |
| <b>DOLE SUD</b>     | <b>Christine LEMESRE</b><br>Delphine REVILLET | 69 rue de Crissey<br>39 100 Dole                 | 03.84.72.83.62<br><a href="mailto:ce.dole-sud.dsden39@ac-besancon.fr">ce.dole-sud.dsden39@ac-besancon.fr</a>               |
| <b>LONS NORD</b>    | <b>Myriam PICHON-DUFORT</b><br>Chrystèle AMO  | 335 rue Charles Ragmey<br>39 021 Lons-le-Saunier | 03.84.87.27.01<br><a href="mailto:ce.lons-nord.dsden39@ac-besancon.fr">ce.lons-nord.dsden39@ac-besancon.fr</a>             |
| <b>LONS SUD</b>     | <b>Philippe ROUX</b><br>Béatrice DADAUX       | 335 rue Charles Ragmey<br>39 021 Lons-le-Saunier | 03.84.87.27.00<br><a href="mailto:ce.lons-sud.dsden39@ac-besancon.fr">ce.lons-sud.dsden39@ac-besancon.fr</a>               |
| <b>SAINT-CLAUDE</b> | <b>Florence CARLU</b><br>Annie VOITEY         | 12 rue des écoles<br>39 200 Saint-Claude         | 03.84.45.05.90<br><a href="mailto:ce.ien.stclaudes.dsden39@ac-besancon.fr">ce.ien.stclaudes.dsden39@ac-besancon.fr</a>     |

## 3. SERVICE ET FORMATION DES FONCTIONNAIRES STAGIAIRES A 100 %

### FORMATION - ACCOMPAGNEMENT - SUIVI - EVALUATION

#### 1 – Accompagnement, suivi, évaluation

- **3 visites :**
  - o 2 visites formatives
  - o 1 visite évaluative
- **Tutorat par un PEMF :**
  - o 9 heures déduites des 108 heures de service hors de la classe pour le stagiaire (dont 1 heure prévue pour les déplacements)

#### 2 – Formation

- 30 heures de suivi du parcours de formation m@gistère : « *Accompagner la prise de fonction des enseignants en école maternelle ou élémentaire* »
- 12 heures de formation (dont 6 heures sur temps scolaire) : aide à l'entrée dans le métier, école inclusive, didactique disciplinaire par cycle
- 18 heures de formation institutionnelle (animations pédagogiques)

### SERVICE

#### 1 – Stage en responsabilité dans l'école d'affectation

- Les lundis, mardis, jeudis et vendredis
- + *si concerné* : les mercredis

#### 2 – Service hors de la classe – 108h dont :

- 54 heures de formation initiale
- 6 heures de conseil d'école
- 12 heures de travaux pédagogiques en équipe, conseils de cycles...
- 9 heures de tutorat avec PEMF (dont 1h de déplacement)

Les fonctionnaires stagiaires lauréats à 100 % bénéficient d'un allègement des :

- 36 heures d'activités pédagogiques complémentaires (APC)

#### 3 – Agenda de rentrée

- Voir le document page suivante.

## 4. AGENDA DE RENTRÉE

|   |   |
|---|---|
|   | <b>Accueil des fonctionnaires stagiaires lauréats 100 %</b>   |
| <b>Mercredi 30 août 2023</b><br><b>9h00 – 12h00</b>                       | <b>Accueil institutionnel par madame la Rectrice</b><br><i>Amphithéâtre Fourier - UFR SJEPEG - 45 D Avenue de l'Observatoire BESANCON</i>                       |
| <b>Mercredi 30 août 2023</b><br><b>13h30 – 15h30</b>                      | <b>Accompagnement à la prise de fonction</b><br><b>et Entretiens FSTG 100 %</b><br><i>INSPE de Lons le Saunier</i>  |
| <b>Mercredi 30 août 2023</b><br><b>15h30 – 16h30</b>                      | <b>Accueil institutionnel par monsieur l'inspecteur d'académie</b><br><b>et monsieur l'adjoint à l'inspecteur d'académie</b><br><i>INSPE de Lons le Saunier</i> |
| <b>Jeudi 31 août 2023</b><br><b>09h00 – 12h00</b><br><b>13h30 – 16h30</b> | <b>Accompagnement à la prise de fonction</b><br><i>INSPE de Lons le Saunier</i>   |
| <b>Vendredi 1<sup>er</sup> septembre</b>                                  | <b>Pré-rentree dans les écoles</b>  |

## 5. COORDONNÉES DES TUTEURS - PEMF

| <b>CHAMPAGNOLE</b>        |  |  |
|---------------------------|--|--|
| <b>Stéphanie BRENIAUX</b> | Ecole élémentaire Centre<br>HAUTS-DE-BIENNE<br>03.84.33.39.84                        | <a href="mailto:stephanie.breniaux@ac-besancon.fr">stephanie.breniaux@ac-besancon.fr</a> |
| <b>Isabelle MATHIOT</b>   | Ecole élémentaire Antoine Lyonnet<br>SAINT-LAURENT-EN-GRANDVAUX<br>03.84.60.10.92    | <a href="mailto:isabelle.mathiot@ac-besancon.fr">isabelle.mathiot@ac-besancon.fr</a>     |
| <b>DOLE NORD</b>          |  |  |
| <b>Sylvaine BLANC</b>     | Ecole maternelle Saint-Exupéry<br>DOLE<br>03.84.72.14.66                             | <a href="mailto:sylvaine.blanc@ac-besancon.fr">sylvaine.blanc@ac-besancon.fr</a>         |
| <b>Mathilde BOUCHET</b>   | Ecole primaire Pointelin<br>DOLE<br>03.84.72.18.34                                   | <a href="mailto:mathilde.bouchet@ac-besancon.fr">mathilde.bouchet@ac-besancon.fr</a>     |
| <b>Sylvain DOLE</b>       | Ecole élémentaire Wilson<br>DOLE<br>03.84.72.10.41                                   | <a href="mailto:sylvain.dole@ac-besancon.fr">sylvain.dole@ac-besancon.fr</a>             |
| <b>Nicolas PELLERO</b>    | Ecole élémentaire Les Sorbiers<br>DOLE<br>03.84.72.33.78                             | <a href="mailto:nicolas.pellero@ac-besancon.fr">nicolas.pellero@ac-besancon.fr</a>       |
| <b>DOLE SUD</b>           |  |  |
| <b>Elise BOUVERET</b>     | Ecole primaire Jules Grévy<br>MONT-SOUS-VAUDREY<br>03.84.81.52.88                    | <a href="mailto:elise.bouveret@ac-besancon.fr">elise.bouveret@ac-besancon.fr</a>         |
| <b>Alexandre MASINI</b>   | Ecole élémentaire Les forges<br>FRAISANS<br>03.84.71.13.63                           | <a href="mailto:alexandre.masini@ac-besancon.fr">alexandre.masini@ac-besancon.fr</a>     |
| <b>LONS NORD</b>          |  |  |
| <b>Florent MARTY</b>      | Ecole élémentaire<br>COURLAOUX<br>03.84.35.31.44                                     | <a href="mailto:florent.marty@ac-besancon.fr">florent.marty@ac-besancon.fr</a>           |
| <b>Raphaël TAUBATY</b>    | Ecole primaire<br>COMMENAILLES<br>03.84.44.15.54                                     | <a href="mailto:raphael.taubaty@ac-besancon.fr">raphael.taubaty@ac-besancon.fr</a>       |
| <b>LONS SUD</b>           |  |  |
| <b>Antoinette JOSEPH</b>  | Ecole primaire François Rollet<br>LONS-LE-SAUNIER<br>03.84.43.11.73 / 03.84.43.10.88 | <a href="mailto:antoinette.joseph@ac-besancon.fr">antoinette.joseph@ac-besancon.fr</a>   |
| <b>SAINT-CLAUDE</b>       |  |  |
| <b>Sandrine LIZEE</b>     | Ecole élémentaire Centre<br>SAINT-CLAUDE<br>03.84.45.07.50 / 03.84.45.02.34          | <a href="mailto:sandrine.lizee@ac-besancon.fr">sandrine.lizee@ac-besancon.fr</a>         |

## 6. PRISE DE FONCTION DANS L'ÉCOLE D'EXERCICE

**Prendre contact avec la directrice ou le directeur de l'école et convenir d'une rencontre.**

**S'informer sur l'environnement de l'école.**

Prendre des informations sur le profil de l'école par rapport à son environnement (commune, quartier).

Prendre connaissance des différents projets impliquant des relations avec des partenaires et sur les intervenants extérieurs.

**S'informer sur l'organisation interne de l'école.**

Les horaires de l'école (entrées, sorties, récréations).

Les locaux, salles polyvalentes, salles spécifiques, infrastructures sportives, équipement numérique, salle de motricité, BCD...

La gestion du budget pour l'école et pour la classe (gestion des commandes, reprographie).

Le règlement intérieur de l'école.

Le projet d'école.

Les ressources humaines (emploi civique, ATSEM...).

Les ressources pédagogiques.

**S'informer sur l'organisation interne de la classe.**

Niveau.

Nombre d'élèves et liste avec date de naissance, coordonnées des parents.

Informations sur les élèves (maintiens, famille...).

Élèves avec un PPRE ? PAI ? PAP ? PPS ? bénéficiant de l'accompagnement d'un AESH ?

Manuels à disposition (si possible en prendre un exemplaire) / Guides de l'enseignant.

Matériel disponible en classe / Liste du matériel demandé aux parents.

Programmations / Progressions.

Questionner une répartition éventuelle des domaines d'apprentissages.

**S'informer sur les transitions.**

Avec les transports scolaires, la restauration, la reprise par les parents à la sortie des classes, le service périscolaire...

Organisation de la sieste, passage aux toilettes, planning des salles.

...



## 7. TUTORAT DES FSTG LAURÉATS 100% PAR LES PEMF

|    | NOM                    | Ecole d'affectation                | CIRCONSCRIPTION | TUTEUR PEMF           |
|----|------------------------|------------------------------------|-----------------|-----------------------|
| 1  | ALBERTI Elora          | EEPU LONS LE SAUNIER<br>Rollet     | LONS SUD        | TAUBATY<br>Raphaël    |
| 2  | BOILLON Mathieu        | EEPU TAVAUZ Pergaud                | DOLE SUD        | MASINI<br>Alexandre   |
| 3  | BOURGEOIS<br>Gabrielle | EEPU LA CHAUMUSSE                  | CHAMPAGNOLE     | BRENIAUX<br>Stéphanie |
| 4  | BUFFET Laurine         | EEPU DOLE Wilson                   | DOLE NORD       | BOUCHET<br>Mathilde   |
| 5  | CALLIER Caroline       | EEPU NOZEROY                       | CHAMPAGNOLE     | MATHIOT<br>Isabelle   |
| 6  | CHAPOUTOT Gaspar       | EMPU LONS LE SAUNIER<br>Richebourg | LONS SUD        | BOUVERET<br>Elise     |
| 7  | CLEMENT Jérémy         | EEPU CIZE                          | CHAMPAGNOLE     | MATHIOT<br>Isabelle   |
| 8  | FERRUT Marine          | EEPU POIDS DE FIOLE                | LONS SUD        | DOLE Sylvain          |
| 9  | GIOT Fanny             | EEPU DOLE Pointelin                | DOLE NORD       | BLANC<br>Sylvaine     |
| 10 | GODAUZ Marie           | EMPU DOLE Rockefeller              | DOLE NORD       | BOUVERET<br>Elise     |
| 11 | GRENARD Florine        | EEPU RAHON                         | LONS NORD       | PELLERO<br>Nicolas    |
| 12 | KOSE Eda               | EMPU LAVANS                        | SAINT CLAUDE    | LIZEE<br>Sandrine     |
| 13 | LAZZAROTTO Léo         | EEPU SAINT AUBIN                   | DOLE SUD        | MASINI<br>Alexandre   |
| 14 | LUCAS Florence         | EMPU LES ROUSSES                   | CHAMPAGNOLE     | BRENIAUX<br>Stéphanie |
| 15 | LUGAND Mathilde        | EEPU PONT DE POITTE                | SAINT CLAUDE    | BRENIAUX<br>Stéphanie |
| 16 | MAGNET Coralie         | EMPU CHAMPAGNOLE<br>Boulevard      | CHAMPAGNOLE     | MARTY<br>Florent      |
| 17 | MICHELIN Malaury       | EEPU COURLANS                      | LONS NORD       | MARTY<br>Florent      |
| 18 | MULLER Catherine       | EEPU PARCEY                        | DOLE NORD       | PELLERO<br>Nicolas    |
| 19 | PESENTI Quentin        | EEPU ABERGEMENT LA<br>RONCE        | DOLE SUD        | BLANC<br>Sylvaine     |

|    | NOM                | Ecole d'affectation             | CIRCONSCRIPTION | TUTEUR PEMF       |
|----|--------------------|---------------------------------|-----------------|-------------------|
| 20 | PONSARD Thais      | EEPU RANCHOT                    | DOLE SUD        | BOUCHET Mathilde  |
| 21 | RIGAUD Vincent     | EEPU ARBOIS                     | LONS NORD       | DOLE Sylvain      |
| 22 | SEGARD Line        | EEPU CHAUMERGY                  | LONS NORD       | TAUBATY Raphaël   |
| 23 | TORINO Guillaume   | EEPU LONS LE SAUNIER Richebourg | LONS SUD        | JOSEPH Antoinette |
| 24 | TOUILLER Julia     | EMPU CHAUSSIN                   | LONS NORD       | BLANC Sylvaine    |
| 25 | UNY Anaïs          | EEPU MOIRANS                    | SAINT CLAUDE    | LIZEE Sandrine    |
| 26 | VACLE Adeline      | EEPU BEAUFORT                   | LONS SUD        | JOSEPH Antoinette |
| 27 | VIENET Anne-Sophie | EEPU MONTMIREY LA VILLE         | DOLE NORD       | BOUVERET Elise    |

## 8. PARCOURS M@GISTERE : TUTORIEL



### COMMENT ACCÉDER AU PARCOURS

*Enseigner dans le premier degré : accompagnement à la prise de poste*

#### ① Pour s'inscrire au Parcours M@gistère :

1. Cliquez sur le lien qui mène au parcours ou scannez le QR code :

[Enseigner dans le premier degré : accompagnement à la prise de poste](#)



2. Choisir la fenêtre « enseignant », sélectionner « Académie de Besançon » puis se connecter avec vos identifiants académiques :



Je suis enseignant ou personnel d'un établissement scolaire ou de l'**administration centrale**

Connexion

3. Pour entrer dans le parcours, cliquez sur le bouton « Accéder à la formation ».

Accéder à la formation

## ② Pour accéder au tableau de bord M@gistère :

1. Se rendre sur **PRATIC +** : <https://pia.ac-besancon.fr/> et se connecter avec vos identifiants académiques.



2. Dans la partie « **Mes Ressources métier** », cliquer sur le widget (l'icône) « M@gistère ext ».



3. Vous accédez alors à la plateforme de formation M@gistère et à votre tableau de bord avec l'ensemble de vos formations en ligne.