



**ACADÉMIE
DE BESANÇON**

*Liberté
Égalité
Fraternité*

Direction des services départementaux
de l'éducation nationale
du Jura

**Accompagnement des
fonctionnaires stagiaires
lauréats à 50 %
2023-2024**

**« Entrée dans le métier »
Livret d'accueil**

Rentrée 2023

Jura - Académie de Besançon

SOMMAIRE

- 1. Organisation du système éducatif français**
- 2. Coordonnées des circonscriptions**
- 3. Service et formation des FSTG lauréats à 50 %**
- 4. Agenda de rentrée**
- 5. Coordonnées des tuteurs – PEMF**
- 6. Prise de fonction dans l'école d'exercice**
- 7. Tutorat des FSTG lauréats à 50 % par les PEMF**

1. ORGANISATION DU SYSTÈME ÉDUCATIF FRANÇAIS

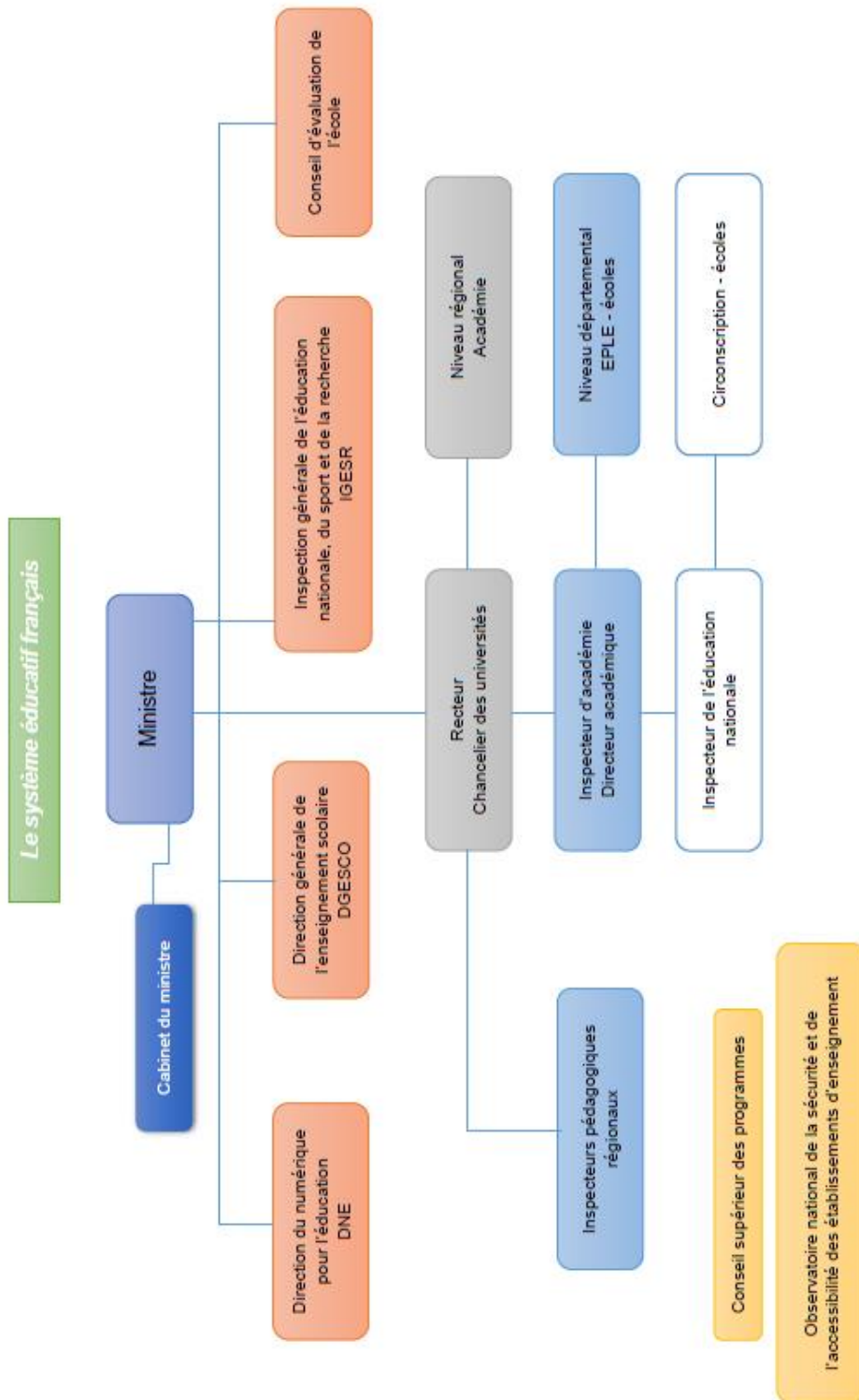

2. COORDONNÉES DES CIRCONSCRIPTIONS

CIRCONSCRIPTION	IEN et SECRETAIRES	ADRESSE	TELEPHONE ET MAIL
CHAMPAGNOLE	Cyrille GILLOT Pannir KICHENASSAMY	Cité Javel - BP 90 39 300 Champagnole	03.84.52.05.18 ce.ien.champagnole.dsden39@ac-besancon.fr
DOLE NORD	Stéphane LASCAUX Nadia GABRIELE	69 rue de Crissey 39 100 Dole	03.84.72.00.93 ce.dole-nord.dsden39@ac-besancon.fr
DOLE SUD	Christine LEMESRE Delphine REVILLET	69 rue de Crissey 39 100 Dole	03.84.72.83.62 ce.dole-sud.dsden39@ac-besancon.fr
LONS NORD	Myriam PICHON-DUFOURT Chrystèle AMO	335 rue Charles Ragmey 39 021 Lons-le-Saunier	03.84.87.27.01 ce.lons-nord.dsden39@ac-besancon.fr
LONS SUD	Philippe ROUX Béatrice DADAUX	335 rue Charles Ragmey 39 021 Lons-le-Saunier	03.84.87.27.00 ce.lons-sud.dsden39@ac-besancon.fr
SAINT-CLAUDE	Florence CARLU Annie VOITEY	12 rue des écoles 39 200 Saint-Claude	03.84.45.05.90 ce.ien.stclaudes.dsden39@ac-besancon.fr

3. SERVICE ET FORMATION DES FONCTIONNAIRES STAGIAIRES LAURÉATS A 50 %

FORMATION - ACCOMPAGNEMENT - SUIVI - EVALUATION

1 – Formation universitaire (inscription INSPE obligatoire)

- DIU (FSTG lauréats non détenteurs d'un Master MEEF)
- Autre formation pour les FSTG 50 % en renouvellement ou en prolongation

2 – Accompagnement, suivi, évaluation

- **4 visites :**
 - 3 visites formatives (dont 1 visite conjointe : tuteur INSPE et tuteur DSDEN)
 - 1 visite évaluative (conjointe : évaluateur INSPE et évaluateur DSDEN)
- **Tutorat par un PEMF :**
 - 12 heures déduites des 54 heures de service hors de la classe pour le stagiaire (dont 1 heure prévue pour les déplacements)
- **Tutorat INSPE**

SERVICE

1 – Stage en responsabilité dans l'école d'affectation

- Ecole à 4 jours : le lundi et le mardi
- Ecole à 4,5 jours : le lundi, le mardi et 1 mercredi sur 2

2 – Service hors de la classe – 54 heures :

- 18 heures d'activités pédagogiques complémentaires
- 6 heures de conseil d'école
- 12 heures de travaux pédagogiques en équipe, conseils de cycles...
- 12 heures de tutorat avec PEMF (dont 1h de déplacement)
- 6 heures d'animations pédagogiques

3 – Agenda de rentrée

- Voir le document page suivante.

4. AGENDA DE RENTRÉE

	Accueil des fonctionnaires stagiaires lauréats 50 %
Mercredi 30 août 2023 9h00 – 12h00	Accueil institutionnel par madame la Rectrice <i>Amphithéâtre Fourier - UFR SJEPEG - 45 D Avenue de l'Observatoire BESANCON</i>
Mercredi 30 août 2023 13h30 – 15h30	Accompagnement à la prise de fonction et Entretiens FSTG 50 % <i>INSPE de Lons le Saunier</i>
Mercredi 30 août 2023 15h30 – 16h30	Accueil institutionnel par monsieur l'inspecteur d'académie et monsieur l'adjoint à l'inspecteur d'académie <i>INSPE de Lons le Saunier</i>
Jeudi 31 août 2023 09h00 – 12h00 13h30 – 16h30	Accompagnement à la prise de fonction <i>INSPE de Lons le Saunier</i>
Vendredi 1^{er} septembre	Pré-rentrée dans les écoles

5. COORDONNÉES DES TUTEURS - PEMF

CHAMPAGNOLE		
Stéphanie BRENIAUX	Ecole élémentaire Centre HAUTS-DE-BIENNE 03.84.33.39.84	stephanie.breniaux@ac-besancon.fr
Isabelle MATHIOT	Ecole élémentaire Antoine Lyonnet SAINT-LAURENT-EN-GRANDVAUX 03.84.60.10.92	isabelle.mathiot@ac-besancon.fr
DOLE NORD		
Sylvaine BLANC	Ecole maternelle Saint-Exupéry DOLE 03.84.72.14.66	sylvaine.blanc@ac-besancon.fr
Mathilde BOUCHET	Ecole primaire Pointelin DOLE 03.84.72.18.34	mathilde.bouchet@ac-besancon.fr
Sylvain DOLE	Ecole élémentaire Wilson DOLE 03.84.72.10.41	sylvain.dole@ac-besancon.fr
Nicolas PELLERO	Ecole élémentaire Les Sorbiers DOLE 03.84.72.33.78	nicolas.pellero@ac-besancon.fr
DOLE SUD		
Elise BOUVERET	Ecole primaire Jules Grévy MONT-SOUS-VAUDREY 03.84.81.52.88	elise.bouveret@ac-besancon.fr
Alexandre MASINI	Ecole élémentaire Les forges FRAISANS 03.84.71.13.63	alexandre.masini@ac-besancon.fr
LONS NORD		
Florent MARTY	Ecole élémentaire COURLAOUX 03.84.35.31.44	florent.marty@ac-besancon.fr
Raphaël TAUBATY	Ecole primaire COMMENAILLES 03.84.44.15.54	raphael.taubaty@ac-besancon.fr
LONS SUD		
Antoinette JOSEPH	Ecole primaire François Rollet LONS-LE-SAUNIER 03.84.43.11.73 / 03.84.43.10.88	antoinette.joseph@ac-besancon.fr
SAINT-CLAUDE		
Sandrine LIZEE	Ecole élémentaire Centre SAINT-CLAUDE 03.84.45.07.50 / 03.84.45.02.34	sandrine.lizee@ac-besancon.fr

6. PRISE DE FONCTION DANS L'ÉCOLE D'EXERCICE

Prendre contact avec la directrice ou le directeur de l'école et convenir d'une rencontre.

S'informer sur l'environnement de l'école.

Prendre des informations sur le profil de l'école par rapport à son environnement (commune, quartier).

Prendre connaissance des différents projets impliquant des relations avec des partenaires et sur les intervenants extérieurs.

S'informer sur l'organisation interne de l'école.

Les horaires de l'école (entrées, sorties, récréations).

Les locaux, salles polyvalentes, salles spécifiques, infrastructures sportives, équipement numérique, salle de motricité, BCD...

La gestion du budget pour l'école et pour la classe (gestion des commandes, reprographie).

Le règlement intérieur de l'école.

Le projet d'école.

Les ressources humaines (emploi civique, ATSEM...).

Les ressources pédagogiques.

S'informer sur l'organisation interne de la classe.

Niveau.

Nombre d'élèves et liste avec date de naissance, coordonnées des parents.

Informations sur les élèves (maintiens, famille...).

Élèves avec un PPRE ? PAI ? PAP ? PPS ? bénéficiant de l'accompagnement d'un AESH ?

Manuels à disposition (si possible en prendre un exemplaire) / Guides de l'enseignant.

Matériel disponible en classe / Liste du matériel demandé aux parents.

Programmations / Progressions.

Si possible, prendre contact avec l'enseignant nommé sur le service partagé. Questionner une répartition éventuelle des domaines d'apprentissages.

S'informer sur les transitions.

Avec les transports scolaires, la restauration, la reprise par les parents à la sortie des classes, le service périscolaire...

Organisation de la sieste, passage aux toilettes, planning des salles.

...

7. TUTORAT DES FSTG LAURÉATS 50% PAR LES PEMF

	NOM	Ecole d'affectation	CIRCONSCRIPTION	TUTEUR PEMF
1	BESSON Héloïse	EEMU LES ROUSSES	CHAMPAGNOLE	BRENIAUX Stéphanie
2	BRUCHON Corentin	EEMU TAVAUX Pasteur	DOLE SUD	MASINI Alexandre
3	CARRAT Emilie	EEMU DAMPARIS	DOLE SUD	DOLE Sylvain
4	COSTE SARGUET Lise	EEMU CHAMPAGNOLES Reeves	CHAMPAGNOLE	MATHIOT Isabelle
5	DUPONT Laure	EMPU POLIGNY Les Perchées	LONS NORD	BOUVERET Elise
6	GAUTHIER Hervé	EEMU POLIGNY J.Brel	LONS NORD	MATHIOT Isabelle
7	GUIHAL Marion	EEMU MOIRANS	SAINT CLAUDE	LIZEE Sandrine
8	GUIZIOU Caroline	EEMU LONS LE SAUNIER Dolto	LONS SUD	MARTY Florent
9	HAFFNER Pauline	EEMU PERRIGNY	LONS SUD	LIZEE Sandrine
10	LEMATTRE Corentin	EEMU LONS LE SAUNIER Prévert	LONS SUD	TAUBATY Raphaël
11	MAITRE Marie-Julie	EEMU FRAISANS	DOLE SUD	BOUCHET Mathilde
12	MEINEN Léo	EEMU HAUTEROCHE	LONS SUD	JOSEPH Antoinette
13	MESNIER Naely	EEMU COUSANCE	LONS SUD	MARTY Florent
14	MOYSE Aurélie	EEMU PETIT NOIR	LONS NORD	TAUBATY Raphaël
15	SOLGADI Séverine	EEMU FOUCHERANS	DOLE NORD	PELLERO Nicolas

Livret mis à jour à partir d'un document de la circonscription de Lons Sud - Jura