



**ACADÉMIE
DE BESANÇON**

*Liberté
Égalité
Fraternité*

Direction des services départementaux
de l'éducation nationale
du Jura

Accompagnement des Master 2 Contractuels Alternants 2023-2024

« Entrée dans le métier »
Livret d'accueil

Rentrée 2023

Jura - Académie de Besançon

SOMMAIRE

- 1. Organisation du système éducatif français**
- 2. Coordonnées des circonscriptions**
- 3. Service et formation des Master 2 contractuels alternants**
- 4. Agenda de rentrée**
- 5. Coordonnées des tuteurs – PEMF**
- 6. Prise de fonction dans l'école d'exercice**
- 7. Tutorat des Master 2 contractuels alternants par les PEMF**

1. ORGANISATION DU SYSTÈME ÉDUCATIF FRANÇAIS

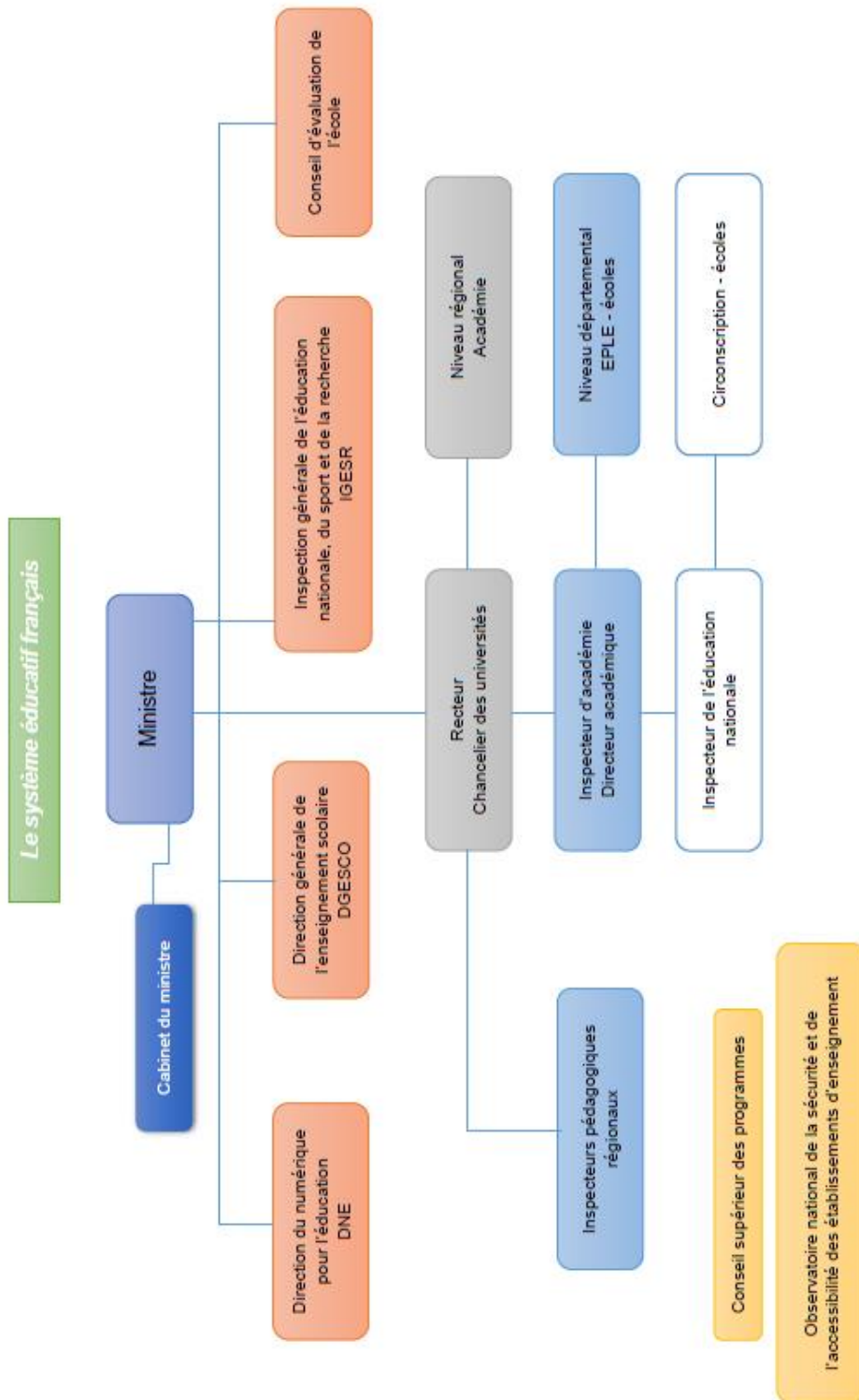

2. COORDONNÉES DES CIRCONSCRIPTIONS

CIRCONSCRIPTION	IEN et SECRETAIRES	ADRESSE	TELEPHONE ET MAIL
CHAMPAGNOLE	Cyrille GILLOT Pannir KICHENASSAMY	Cité Javel - BP 90 39 300 Champagnole	03.84.52.05.18 ce.i.champagnole.dsden39@ac-besancon.fr
DOLE NORD	Stéphane LASCAUX Nadia GABRIELE	69 rue de Crissey 39 100 Dole	03.84.72.00.93 ce.dole-nord.dsden39@ac-besancon.fr
DOLE SUD	Christine LEMESRE Delphine REVILLET	69 rue de Crissey 39 100 Dole	03.84.72.83.62 ce.dole-sud.dsden39@ac-besancon.fr
LONS NORD	Myriam PICHON-DUFOURT Chrystèle AMO	335 rue Charles Ragmey 39 021 Lons-le-Saunier	03.84.87.27.01 ce.lons-nord.dsden39@ac-besancon.fr
LONS SUD	Philippe ROUX Béatrice DADAUX	335 rue Charles Ragmey 39 021 Lons-le-Saunier	03.84.87.27.00 ce.lons-sud.dsden39@ac-besancon.fr
SAINT-CLAUDE	Florence CARLU Annie VOITEY	12 rue des écoles 39 200 Saint-Claude	03.84.45.05.90 ce.i.stclaud.dsden39@ac-besancon.fr

3. SERVICE ET FORMATION DES MASTER 2 CONTRACTUELS ALTERNANTS

FORMATION - ACCOMPAGNEMENT - SUIVI - EVALUATION

1 – Accompagnement, suivi, évaluation

- **3 visites :**
 - 2 visites formatives
 - 1 visite évaluative
- **Tutorat par un PEMF :**
 - 8 heures (dont 1 heure prévue pour les déplacements)

SERVICE

1 – Stage en responsabilité

- Les lundis dans l'école d'affectation
- 2 stages massés :
 - Premier stage : 23 et 24/11, 30/11 et 1/12, 7 et 8/12/2023. La journée de tuilage est prévue le jeudi 16 novembre
 - Deuxième stage : 1 et 2/02, 8 et 9/02, 15 et 16/02/2024. La journée de tuilage est prévue le jeudi 25 janvier.

2 – Service hors de la classe

- 10 heures d'activités pédagogiques complémentaires
- 6 heures de conseil d'école
- 12 heures de travaux pédagogiques en équipe, conseils de cycles...
- 8 heures de tutorat avec PEMF (dont 1h de déplacement)

3 – Agenda de rentrée

- Voir le document page suivante.

4. AGENDA DE RENTRÉE

	Accueil des fonctionnaires contractuels Master 2 alternants
Mercredi 30 août 2023 13h30 – 14h30	Accueil institutionnel en visio <i>INSPE de Lons le Saunier</i>
Mercredi 30 août 2023 14h30 – 15h30	Accompagnement à la prise de fonction <i>INSPE de Lons le Saunier</i>
Mercredi 30 août 2023 15h30 – 16h30	Accueil institutionnel par monsieur l'inspecteur d'académie et monsieur l'adjoint à l'inspecteur d'académie <i>INSPE de Lons le Saunier</i>
Jeudi 31 août 2023 09h00 – 12h00 13h30 – 16h30	Accompagnement à la prise de fonction <i>INSPE de Lons le Saunier</i>
Vendredi 1^{er} septembre	Pré-rentree dans les écoles

5. COORDONNÉES DES TUTEURS - PEMF

CHAMPAGNOLE		
Stéphanie BRENIAUX	Ecole élémentaire Centre HAUTS-DE-BIENNE 03.84.33.39.84	stephanie.breniaux@ac-besancon.fr
Isabelle MATHIOT	Ecole élémentaire Antoine Lyonnet SAINT-LAURENT-EN-GRANDVAUX 03.84.60.10.92	isabelle.mathiot@ac-besancon.fr
DOLE NORD		
Sylvaine BLANC	Ecole maternelle Saint-Exupéry DOLE 03.84.72.14.66	sylvaine.blanc@ac-besancon.fr
Mathilde BOUCHET	Ecole primaire Pointelin DOLE 03.84.72.18.34	mathilde.bouchet@ac-besancon.fr
Sylvain DOLE	Ecole élémentaire Wilson DOLE 03.84.72.10.41	sylvain.dole@ac-besancon.fr
Nicolas PELLERO	Ecole élémentaire Les Sorbiers DOLE 03.84.72.33.78	nicolas.pellero@ac-besancon.fr
DOLE SUD		
Elise BOUVERET	Ecole primaire Jules Grévy MONT-SOUS-VAUDREY 03.84.81.52.88	elise.bouveret@ac-besancon.fr
Alexandre MASINI	Ecole élémentaire Les forges FRAISANS 03.84.71.13.63	alexandre.masini@ac-besancon.fr
LONS NORD		
Florent MARTY	Ecole élémentaire COURLAOUX 03.84.35.31.44	florent.marty@ac-besancon.fr
Raphaël TAUBATY	Ecole primaire COMMENAILLES 03.84.44.15.54	raphael.taubaty@ac-besancon.fr
LONS SUD		
Antoinette JOSEPH	Ecole primaire François Rollet LONS-LE-SAUNIER 03.84.43.11.73 / 03.84.43.10.88	antoinette.joseph@ac-besancon.fr
SAINT-CLAUDE		
Sandrine LIZEE	Ecole élémentaire Centre SAINT-CLAUDE 03.84.45.07.50 / 03.84.45.02.34	sandrine.lizee@ac-besancon.fr

6. PRISE DE FONCTION DANS L'ÉCOLE D'EXERCICE

Prendre contact avec la directrice ou le directeur de l'école et convenir d'une rencontre.

S'informer sur l'environnement de l'école.

Prendre des informations sur le profil de l'école par rapport à son environnement (commune, quartier).

Prendre connaissance des différents projets impliquant des relations avec des partenaires et sur les intervenants extérieurs.

S'informer sur l'organisation interne de l'école.

Les horaires de l'école (entrées, sorties, récréations).

Les locaux, salles polyvalentes, salles spécifiques, infrastructures sportives, équipement numérique, salle de motricité, BCD...

La gestion du budget pour l'école et pour la classe (gestion des commandes, reprographie).

Le règlement intérieur de l'école.

Le projet d'école.

Les ressources humaines (emploi civique, ATSEM...).

Les ressources pédagogiques.

S'informer sur l'organisation interne de la classe.

Niveau.

Nombre d'élèves et liste avec date de naissance, coordonnées des parents.

Informations sur les élèves (maintiens, famille...).

Élèves avec un PPRE ? PAI ? PAP ? PPS ? bénéficiant de l'accompagnement d'un AESH ?

Manuels à disposition (si possible en prendre un exemplaire) / Guides de l'enseignant.

Matériel disponible en classe / Liste du matériel demandé aux parents.

Programmations / Progressions.

Si possible, prendre contact avec l'enseignant nommé sur le service partagé. Questionner une répartition éventuelle des domaines d'apprentissages.

S'informer sur les transitions.

Avec les transports scolaires, la restauration, la reprise par les parents à la sortie des classes, le service périscolaire...

Organisation de la sieste, passage aux toilettes, planning des salles.

...

7. TUTORAT DES MASTER 2 CONTRACTUELS ALTERNANTS PAR LES PEMF

	NOM	PRENOM	Ecole d'affectation	CIRCONSCRIPTION	Tuteur PEMF
1	BARBIER	ELIOT	EEPU COSGES	LONS NORD	MARTY Florent
2	BERTHOD	ANGELO	EEPU LONGCHAUMOIS	CHAMPAGNOLE	BRENIAUX Stéphanie
3	BRAYER	AGATHE	EMPU SALINS Chantemerle	DOLE SUD	BOUVERET Elise
4	EL ORCHE	ASSMA	EEPU AUTHUME	DOLE NORD	BOUCHET Mathilde
5	FLEURY	MAËVA	EEPU SIROD	CHAMPAGNOLE	MATHIOT Isabelle
6	FLORIN	CAMILLE	EEPU SAINT CLAUDE Centre	SAINT CLAUDE	LIZEE Sandrine
7	FUSIER	LENA	EEPU MESSIA	LONS NORD	JOSEPH Antoinette
8	GALLIOT	CLARA	EEPU DOLE Le Poiset	DOLE NORD	PELLERO Nicolas
9	GILLES	LÉONIE	EEPU VAL SONNETTE	LONS SUD	VUILLOD Marie- Véronique
10	JEANDROZ	AURIANE	EMPU DAMPARIS	DOLE SUD	BLANC Sylvaine
11	LE BONNIEC	ANAËLLE	EEPU BLETTERANS	LONS NORD	TAUBATY Raphaël
12	MEKHIBI	INES	EEPU ROMANGE	DOLE NORD	BOUCHET Mathilde
13	MERMET	FANNY	EEPU SAINT CLAUDE Truchet	SAINT CLAUDE	LIZEE Sandrine
14	MOREL	FANNY	EEPU CHAMPAGNOLE J.Ferry	CHAMPAGNOLE	MATHIOT Isabelle
15	MSTOYAN	MARETA	EEPU DOLE La Bedugue	DOLE NORD	DOLE Sylvain
16	OUZILLEAU	ANDRÉA	EEPU COMMENAILLES	LONS NORD	VUILLOD Marie- Véronique
17	ROUX	JESSICA	EEPU LA VIEILLE LOYE	DOLE SUD	MASINI Alexandre
18	ROYER	ELINE	EEPU ABERGEMENT LA RONCE	DOLE SUD	BLANC Sylvaine
19	TORRES	ALEXANDRA	EEPU GENDREY	DOLE SUD	MASINI Alexandre